

Thema

Stiftung
„Bildung & Handwerk“

Einsatz des PersonalManagers unter der Datenbank
Microsoft SQL-Server 2005

- 2 Firmen
- über 170 Werkstellen
- über 10.000 Abrechnungen im Monat
- eine Datenbank
- Große Datenmengen sicher händeln

BEWÄHRTES SICHERN,
INNOVATIVES INTEGRIEREN

Das heißt
für unsere Kunden:

Investitionssicherheit
und Kontinuität über
Jahrzehnte.

Unser Servicekonzept
umfasst Anwenderschulungen,
praxisnahe Workshops,
individuelle Kundenbetreuung
und Consulting vor Ort.

CD-line Technologie
vereint ausgereifte
Standardfunktionalitäten
mit zeitgemäßem
look & feel.

Große Datenmengen sicher verwalten und händeln



Die Stiftung „Bildung & Handwerk“ ist einer der größten und leistungsfähigsten Bildungsverbände in Deutschland. Als wirtschaftsnaher Bildungsanbieter verfolgt die Stiftung das vorrangige Ziel, dem Arbeitsmarkt die benötigten Fachkräfte mit topaktueller Qualifikation zur Verfügung zu stellen.



Seit Januar 2005 werden alle Mitarbeiter mit dem Entgeltabrechnungssystem LX90 der Herbert Dahm Software GmbH abgerechnet. An den 14 Arbeitsplätzen der Lohnabteilung stehen auch seit März NETClients zur Verfügung. Die Kundenbetreuung wird durch den langjährigen Vertragspartner itc information – technology – consulting GmbH in Rheda-Wiedenbrück - gewährleistet.

Der PersonalManager verwaltet die mehr als 10.000 aktiven MitarbeiterInnen zzgl. der ca. 15.000 ausgeschiedenen MitarbeiterInnen der Stiftung. Als Datenbank wurde die Microsoft SQL-Server 2005 - Technologie eingesetzt.



März 2007

Nachgefragt bei Herrn Volkmann:

Herr Volkmann, Ihr PersonalManager ist eigentlich für das „typisch“ mittelständische Unternehmen entwickelt worden. Ist das System nicht mit dieser Datenflut überlastet?

Nein. Obwohl der PersonalManager für andere Datenmengen konzipiert war, haben wir bei der Entwicklung im Jahr 2000 sehr auf die Skalierbarkeit geachtet. Mit dem Microsoft SQL-Server 2005 und leistungsfähigen Clients, wächst der PersonalManager immer mit den Anforderungen mit.

Sie bieten für Ihre Kunden den Einsatz des kostenlosen Microsoft SQL-Server Express an. Entstehen den Kunden Nachteile aus dem Einsatz eines kostenlosen Datenbanksystems?

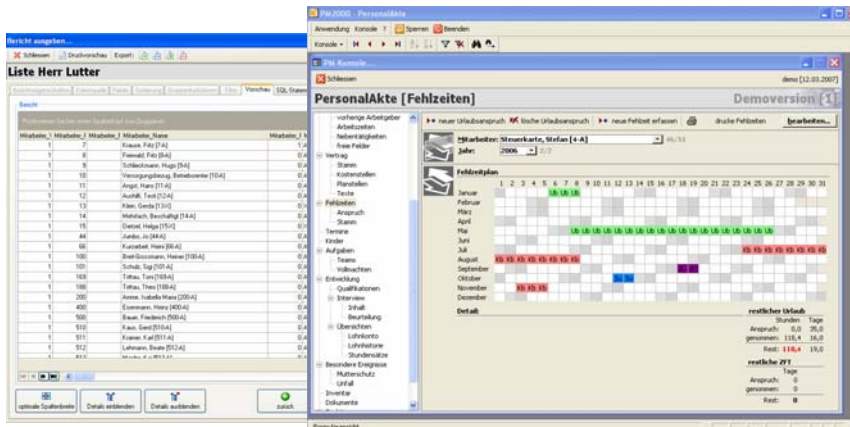

Grundsätzlich nein. In Bezug auf die Leistung ist die Express-Edition nicht gedrosselt und die meisten unserer Kunden werden überrascht sein, wie schnell der PersonalManager, gerade in der unternehmensweiten Lohnkostenanalyse arbeitet. Eine Einschränkung besteht: Die Datensicherung ist mit der Express-Edition etwas umständlicher, kann aber auch automatisiert werden.

Welche Kosten fallen im Zuge der Installation beim Kunden an?

Für die Installation des Microsoft SQL-Server Express fallen lediglich die Kosten der Dienstleistung an. Mithilfe der Tools werden die Datenbanken in das neue Format übertragen. In der Regel schlagen die Kosten für die Migration mit einem Mann-Tag zu Buche.



Guido Volkmann, Entwicklung



KERNKOMPETENZ
DER itc GmbH

Entwicklung und
Betreuung **CD-line**
Rechnungswesen
mit den Modulen
Finanzbuchhaltung
Anlagenbuchhaltung
Kostenrechnung
Entgeltabrechnung
PersonalManager
und Reporting Services

DAS CD-LINE
RECHNUNGSWESEN
INNOVATIONSKONZEPT

Die sanfte Migration in die
Fünfte Rechnungswesen-
generation: Innovative
Technologie und 30 Jahre
Entwicklungserfahrung.

KONTAKT

itc GmbH
Schulstraße 4 – 6
33378 Rheda-Wiedenbrück

Telefon 05242 / 4080-30
Telefax 05242 / 4080-40
E-Mail info@itc-wd.de
Internet www.itc-wd.de