



## REFERENZBERICHT

CD-LINE  
RECHNUNGSWESEN  
INNOVATIONSKONZEPT  
UND REPORTING SERVICES

- ▶ Die CD-line Software erfüllt die hohen Ansprüche des BFW Stralsund
- ▶ FI Finanzbuchhaltung, CO Kostenrechnung, AB Anlagenbuchhaltung und CD-line Reporting Services, Importschnittstelle zu Lexware Kasse
- ▶ aussagekräftige Reports zu allen angebotenen Ausbildungen
- ▶ [www.bfw-stralsund.de](http://www.bfw-stralsund.de)

## BEWÄHRTES SICHERN, INNOVATIVES INTEGRIEREN

Das heißt für unsere Kunden:

Investitionssicherheit und Kontinuität über Jahrzehnte.

Unser Servicekonzept umfasst Anwenderschulungen, praxisnahe Workshops, individuelle Kundenbetreuung und Consulting vor Ort.

CD-line Technologie vereint ausgereifte Standardfunktionalitäten mit zeitgemäßem look & feel.

## Aus Daten Informationen machen: Das Berufsförderungswerk Stralsund setzt auf das CD-line Rechnungswesen und Reporting

**Ziel des Rechnungswesens beim Berufsförderungswerk (BFW) Stralsund ist es, aussagekräftige Reports zu liefern. In 28 Berufen wird ausgebildet - vom Systeminformatiker bis zum Sicherheitsfachmann, vom Bürokaufmann bis zum Microsoft-Systemspezialisten. Das Ermitteln der Kosten und Preise für die einzelnen Ausbildungen gehört zu den Hauptaufgaben des Rechnungswesens. Mit dieser Kostentransparenz schafft das BFW Entscheidungsgrundlagen für ein wirtschaftliches Arbeiten.**

Das BFW Stralsund, eines der 28 deutschen Berufsförderungswerke, bietet Menschen, die aus gesundheitlichen Gründen ihren bisherigen Beruf nicht mehr ausüben können, durch qualifizierte Ausbildungen Perspektiven für den neuen Berufsstart und die Eingliederung in den Arbeitsmarkt. Durch gezielte Maßnahmen soll die schnelle und dauerhafte Integration behinderter Menschen in Beruf und Gesellschaft ermöglicht werden. Auf dem ca. 13 ha großen Gelände befinden sich ein Wohndorf mit über 420 Wohnheimplätzen und Appartements für Alleinerziehende, Sportanlagen, Sporthalle mit Fitnessraum, Cafeteria mit großer Terrasse und eine Kantine mit eigener Großküche. Das BFW beschäftigt vor Ort und in der Außenstelle Rostock 185 Mitarbeiter.



Bild und Bildquelle: BFW Stralsund, das BFWanderKüste

Anfang November 2005 fiel der Startschuss für die Einführung des CD-line Rechnungswesen InnovationsKonzepts in Zusammenarbeit mit CD-line Partner mysolution consulting.

Bei der Umstellung konnte ein Teil der Stammdaten aus dem alten System übernommen werden. Der Wechsel auf ein neues EDV-System wurde zum Anlass genommen, Nummernkreise für Adressstammdaten und Kostenstellen neu zu definieren.

Bereits Mitte November wurden die Mitarbeiter in der FI Finanzbuchhaltung und CO Kostenrechnung geschult. Vier Wochen später waren alle notwendigen Stammdaten erfasst.



Bild: CD-line Finanzbuchhaltung: FI Bericht

Pünktlich zum 1. Januar 2006 lief die **FI Finanzbuchhaltung** im Echteinsatz. Die eingehenden Kreditorenrechnungen wurden zeitgerecht gebucht, der automatische Zahlungsverkehr ohne Unterbrechung weiter geführt. Daraufhin wurde die CO Kostenrechnung implementiert.

Nachdem die Kostenstellen mit neu vergebenen Nummern erfasst waren, wurden Hierarchien gebildet und im System erfasst. Der BAB wurde strukturiert und ebenso erfasst. Damit stand der Rahmen der Kostenrechnung.

Im nächsten Schritt wurden, ebenfalls noch im Januar 2006, die **CD-line Reporting Services mit dem CoWeb Reporting** integriert.

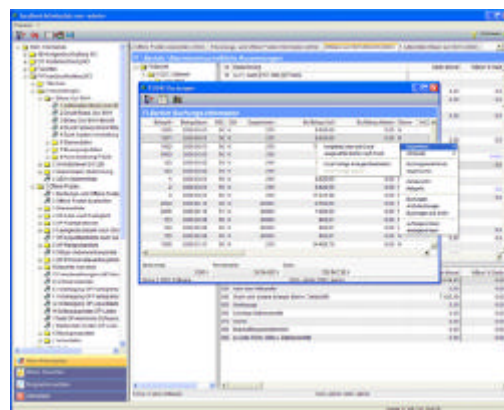
Nach den Schulungen für die verantwortlichen Controller wurden im Februar die Spalten- und Zeilenstrukturen aufgebaut sowie die ersten Planzahlen importiert - parallel dazu auch die Vorjahreswerte der vergangenen Geschäftsjahre.

Dazu wurden die Daten aus dem bisherigen System exportiert, in das passende Format konvertiert und letztendlich in das CoWeb Reporting importiert. Die ersten Auswertungen konnten gefahren werden.

Für das Reporting wurden 20 Arbeitsplätze eingerichtet und Anwenderschulungen durchgeführt.

Im nächsten Schritt wurde das **Kassenprogramm Lexware in der Finanzbuchhaltung integriert** und an die Hauptkasse des BFW sowie an die Rezeption des verbundenen Hotels "Rügenblick" angebunden. Die Schnittstellen sind automatisiert und die Buchungen werden täglich übergeben. Die Installation und Anbindung weiterer Nebenkassen ist in Planung.

Die monatliche Übergabe der Lohnabrechnung aus einem Lohnprogramm wurde standardisiert.

Das Versenden der Umsatzsteuer-Voranmeldung erfolgt über das **Elster-Verfahren**, sowohl als Einzelfirma, als auch als Konsolidierung. Die Saldenübernahme aus dem alten in das neue System erfolgte im Sachkontenbereich manuell.

Die offenen Posten der Debitoren wurden durch Schnittstellenprogrammierung aus dem eigenen Hause realisiert.

Das umfassende Projekt wurde von CD-line Partner mysolution consulting erfolgreich und im Zeitplan realisiert.

„Die Einführung des Innovations-Konzepts wurde im gewünschten Zeitrahmen umgesetzt, die der Reporting Services sogar noch schneller. Darauf sind wir sehr stolz“, so Corinna Fahner, Projektbetreuerin bei mysolution consulting.



Bild: Importschnittstelle Lexware Kasse im CD-line Rechnungswesen

„Besonders effizient für unseren Kunden ist der Einsatz der CD-line Reporting Services. Geschäftsführung, Verwaltungsleitung und Controlling-leitung können nun wichtige Daten aus dem Rechnungswesen innerhalb **individuell angelegter Benutzerprofile (Management-Cockpits)** direkt an ihren Arbeitsplätzen im Browser aufrufen. Kostenstellen können aus dem Datenbestand heraus geprüft werden, Reports werden bequem generiert.“

In den nächsten Monaten wird die CD-line **AB Anlagenbuchhaltung** eingeführt - inklusive der Übernahme des Anlagenbestandes aus dem bisherigen System.

In die Finanzbuchhaltung wird das Zusatzmodul ABV integriert. Mit der **ABV (Automatische Bankauszugs-Verbuchung)** werden künftig die Kontoauszüge von der Bank direkt in die CD-line Finanzbuchhaltung eingelesen, automatisch kontiert und gebucht.

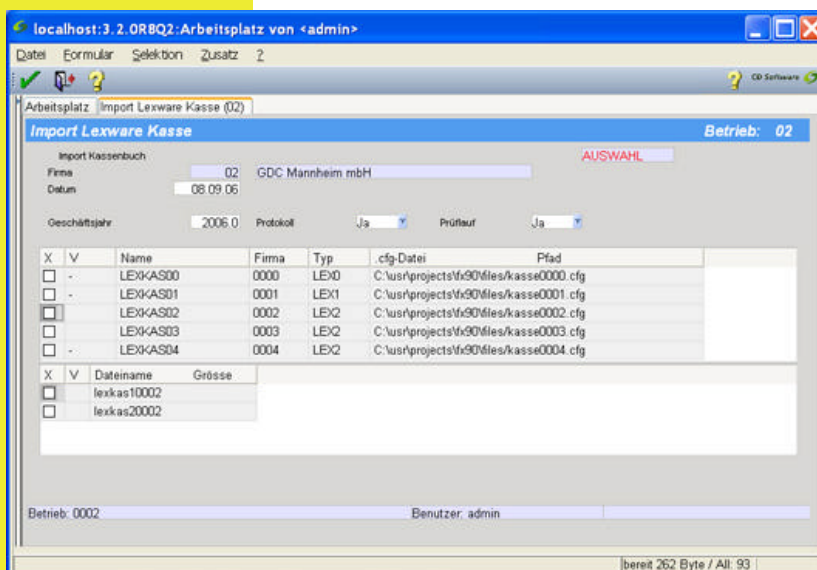
Weiterhin wird das von GDC neu entwickelte Planungsmodul **FI Planung** in das CoWeb Reporting aufgenommen. Dieses Modul ermöglicht, Plandaten in die Finanzbuchhaltung zu schreiben.

Vorgesehen ist weiterhin die Anbindung der Reha - Branchenlösung RIOS, dem Leistungs- und Kundenmanagementsystem des BFW Stralsund.

## Nachgefragt bei ...

### Elke Fildebrandt, Leiterin Rechnungswesen beim BFW Stralsund

*Frau Fildebrandt, in welcher Funktion arbeiten Sie beim BFW Stralsund?*

Ich bin seit Mai 2005 Leiterin des Rechnungswesens.

*Wie viele Mitarbeiter arbeiten im Rechnungswesen?*

Von unseren 185 Mitarbeitern arbeiten vier im Rechnungswesen und Controlling. Mit den CD-line Reporting Services arbeiten derzeit 20 User.

*Seit wann arbeiten Sie mit dem CD-line Rechnungswesen?*

Ich kenne die CD-line Rechnungswesen-Software der vierten Generation, also die FX90, KX90 und AX90, bereits seit 1997. Die Software wurde damals für den Einsatz im Klinikbereich präsentiert. In der Klinik, in der ich zu dieser Zeit arbeitete, wurde das CD-line Rechnungswesen Anfang 1998 eingeführt. Das System lief sehr erfolgreich und wurde daraufhin im Juni 1999 auch in der Mutter-Kind-Klinik Zingst eingeführt. Vor drei Jahren präsentierte Frau Fahner das Innovationskonzept, und wir waren begeistert von der Funktionalität der Java-basierten Weiterentwicklung.

*Warum haben Sie sich beim BFW Stralsund für das CD-line Rechnungswesen entschieden?*

Eine meiner ersten Aufgaben beim BFW war die Evaluierung einer Rechnungswesen-Software. Drei Anbieter standen in der Endauswahl.

**“Das Controlling hat mir schon so viel gebracht in diesem Jahr.”**



Quelle: BFW Stralsund

Die Lösungen der Wettbewerber verfügen über eine zu geringe Funktionalität in der Kostenrechnung und im Controlling. Unsere Anforderungen hätten ganz neu programmiert werden müssen.

Beiden CD-line Referenzkunden Diakoniewerk Kloster Dobbertin und bei der Diakonie Michaelshoven haben wir uns das Controlling angesehen - dieses Reporting System wollten wir auch, und das war letztendlich ausschlaggebend für unsere Entscheidung.

*Welche Ziele verfolgen Sie mit dem Einsatz des CD-line Rechnungswesens?*

Unser Ziel ist es, aussagekräftige Reports zu liefern. Wir bilden in 28 Berufen aus - vom Systeminformatiker bis zum Sicherheitsfachmann, vom Bürokaufmann bis zum Microsoft-Systemspezialisten. Wir wollen dahin kommen, eine möglichst hohe Kostentransparenz zu erreichen, um die Kosten und Preise für die einzelnen Ausbildungen zu ermitteln. So schaffen wir Entscheidungsgrundlagen für ein wirtschaftliches Arbeiten.

*Hat die Lösung bisher Ihre Erwartungen erfüllt?*

Auf jeden Fall. Das CD-line Rechnungswesen hat eine tiefe Funktionalität, ist einfach zu handhaben und die Akzeptanz der Mitarbeiter ist hoch. **Wir kommen mit der CD-line Software schnell und komfortabel an Auswertungen** - bis auf die Buchung genau nachvollziehbar. Ich habe im BFW schon richtig was bewegt - und das CD-line Rechnungswesen hat mir enorm dabei geholfen."

**" Mit seinen Zahlen lebt man ja auch ..."**

*Wie beurteilen Sie die Zusammenarbeit mit dem CD-line Partner mysolutionconsulting?*

Sehr gut. Frau Fahner ist eine kompetente Ansprechpartnerin, die uns versteht und immer eine Lösung parat hat.

*Welche Erweiterungen planen Sie in nächster Zeit im Bereich Rechnungswesen?*

Im CD-line Rechnungswesen Innovations-Konzept können wir bequem zwischen unseren Firmen wechseln, z.B zu unserem im Januar 2006 neu gegründeten Hotel "Rügenblick". Wir planen den Aufbau einer Fortbildungsakademie und werden dann mit dem Rechnungswesen drei Firmen abbilden. Das CoWeb Reporting macht sich einfach wunderbar, weil wir damit so flexibel sind.

*Vielen Dank für das Gespräch.*

In Zusammenarbeit mit mysolution consulting stellt das Unternehmen derzeit eine Wunschliste weiterer hilfreicher Features zusammen. Die Ausbildungsbereiche sollen komplett abgebildet werden, so dass Auswertungen, z.B. die **Top Ten der Ausbildungsberufe; auf Knopfdruck ermittelt werden können.**

Ab 2007 wird der Wirtschaftsplan mit der FI Planung erstellt. "Somit haben wir bald ein Bild über das komplette Unternehmen - das ist mein großer Wunsch."



Corinna Fahner, Projektbetreuerin (I.) und Elke Fildebrandt, Leiterin Rechnungswesen beim BFW Stralsund

**KERNKOMPETENZ DER GDC SOFTWARE**

Entwicklung und Betreuung **CD-line Rechnungswesen** mit den Modulen  
 Finanzbuchhaltung,  
 Anlagenbuchhaltung,  
 Kostenrechnung,  
 Entgeltabrechnung

**Kontakt**

GDC Software GmbH  
 Biedensandstraße 56  
 68623 Lamertheim  
 Telefon 06206/950-0  
 Telefax 06206/950-100  
 Info@gdc.de  
 www.gdc.de

Berufsförderungswerk  
 Stralsund GmbH  
 Große Parower Straße 133  
 18435 Stralsund  
 Telefon 03831/23-0  
 Telefax 03831/394 107  
 bwf@bwf-stralsund.de  
 www.bwf-stralsund.de

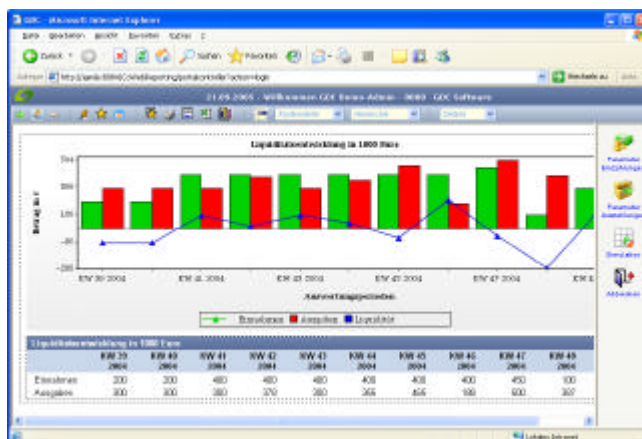

Bild: Liquiditätsentwicklung in den CD-line Reporting Services