



Entgeltabrechnung

integriert, komplett, schnell, effizient



CD-line Entgeltabrechnung

Software, die lohnt!

Immer auf dem neusten Stand

Gesetzliche Änderungen im Lohn- und Einkommenssteuerbereich, bei den Leistungen der Sozialversicherungsträger und neue Anforderungen durch Tarifverträge sowie Betriebsvereinbarungen erfordern ein hohes Maß an Flexibilität und Spezialwissen.

Mit der CD-line Entgeltabrechnung steht Ihnen eine ausgereifte und praxiserprobte Lösung zur Verfügung. Regelmäßige Workshops und Schulungen halten die Anwender stets auf dem neuesten Stand der Entwicklung. Das bundesweite Supportnetz garantiert eine umfassende Softwarebetreuung.

Integration inbegriffen

Die CD-line Entgeltabrechnung arbeitet unter einer grafischen Oberfläche mit Windows und relationalen Datenbanken.

Daten werden nur einmal am Ort der Entstehung erfasst, geprüft und stehen dann für die verschiedenen Auswertungen aufbereitet zur Verfügung. Durch die Integrationsfähigkeit der Entgeltabrechnung in die CD-line Module Finanzbuchhaltung, Kostenrechnung und Controlling nutzen Sie alle Vorteile einer leistungsfähigen Rechnungswesen-Software.

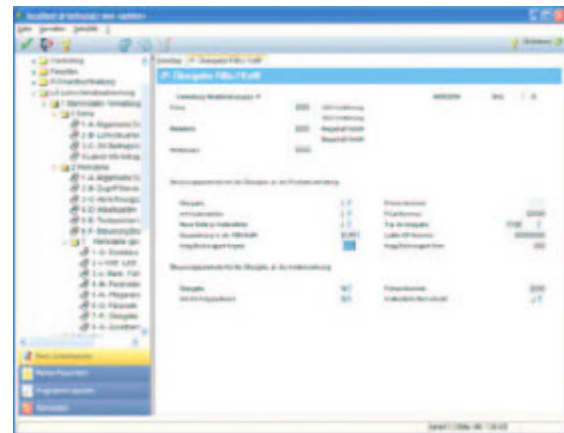

Eine sichere Investition

Sicherheit für die korrekte Entgeltabrechnung garantiert die Systemuntersuchung durch die ITSG (Informationstechnische Servicestelle der Gesetzlichen Krankenversicherung).

Der Einsatz der CD-line Entgeltabrechnung sorgt für eine deutliche Effektivitätssteigerung Ihrer Personalverwaltung.

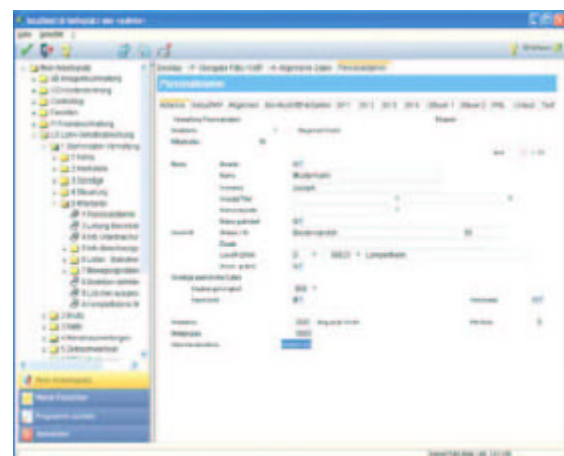



Funktionen

Abrechnungs- und Informationssystem:
Die CD-line Entgeltabrechnung erfüllt beides. Exakte Abrechnungen stehen ebenso auf Knopfdruck zur Verfügung wie Personalinformationen für das Management. Die branchenneutrale Software ist in den unterschiedlichsten Unternehmen eingesetzt.

Im Vordergrund der ständigen Softwarepflege steht die Einhaltung steuerrechtlicher, sozialversicherungsrechtlicher und arbeits- bzw. tarifvertraglicher Vorschriften. Die Änderungen erläutern wir in regelmäßigen Workshops, so dass die Anwender stets auf dem Laufenden sind.

PersonalManager

Elektronische Personalakte, Personalcontrolling, Personalberichtswesen, Lohnkosten-Informationssystem

Der PersonalManager ergänzt die CD-line Entgeltabrechnung mit einem leistungsfähigen Personalinformationssystem. Die elektronische Personalakte speichert alle Mitarbeiterdaten übersichtlich und nach Themen gegliedert - vom Arbeitsvertrag bis zur Mutterschutzfrist.

Durch seine leistungsstarken Funktionen sowie über 300 Berichte und Diagramme erhalten Sie sämtliche Informationen zum Personalbestand auf Knopfdruck.

Der PersonalManager ermöglicht Führungskräften den schnellen und umfassenden Zugriff auf strategisch wichtige Informationen.

Leistungen

- Lohnartensteuerung frei gestaltbar
- frei wählbare Rechenformeln für Lohnarten
- Abschlagserfassung
- Rückrechnung über den Jahreswechsel hinaus bis ins Vorjahr
- Tariftabellenverarbeitung
- Direktversicherungen
- Pensionskasse
- Anwendung der 1/5-Regelung
- Autom. Zahlungsverkehr mit Datenträgeraustausch
- Stammdatenauswertungen
- Übernahme von Lohndaten aus Zeiterfassungssystemen
- Umlagenberechnung
- Lohnfortzahlung/Mutterschaft
- Pfändungen
- Matchcodeverarbeitung
- Vorbesetzte Hilfetexte
- Passwortkreise
- Systemgesteuerter Lohnsteuerjahresausgleich am Jahresende oder wahlweise permanent mit jeder Monatsabrechnung
- Monatliche Auswertungen für Arbeitnehmerkammer und stat. Landesamt
- Unterstützung der IDEA-Prüfersoftware
- Abrechnungskreise
- Abrechnungsmöglichkeiten nach den unterschiedlichsten Selektionsmerkmalen und für einzelne Mitarbeiter
- Gruppenverarbeitung
- Jahresauswertungen
- Berufsgenossenschaft
- DEÜV Jahresmeldungen für Sozialversicherungsträger
- DEÜV Monatsmeldungen mit Option E-Mail-Versand mit Perfidia
- Lohnkontendruck
- Lohnsteueranmeldung
- Lohnsteuerbescheinigung per ELSTER-Verfahren mit Perfidia
- Integration Lexware Reisekostenabrechnung



CD-line auf einen Blick

- modularer Aufbau
- hoch integriert
- Komfort und Sicherheit durch Plausibilitätskontrollen
- branchenunabhängig
- individueller Kontenrahmen
- variabler Aufbau der Auswertungen
- komplett intra- und internetfähig
- ASP- fähig

Technologie

client-server-, mehrplatz- und mandantenfähig

Server

Windows 2000, Windows 2003,
Windows 2008, HP-UX, Linux

Datenbanken

MS SQL - Server, Informix Online,
Informix SE, Oracle, MY-SQL,
JDBC-fähige Datenbanken

Clients

Windows 2000, Windows XP;
Windows Vista



itc GmbH
Schulstraße 4 - 6
33378 Rheda – Wiedenbrück

Telefon +49 (0) 5242 408030
Telefax +49 (0) 5242 408040
E-Mail info@itc-wd.de
Internet <http://www.itc-wd.de>